

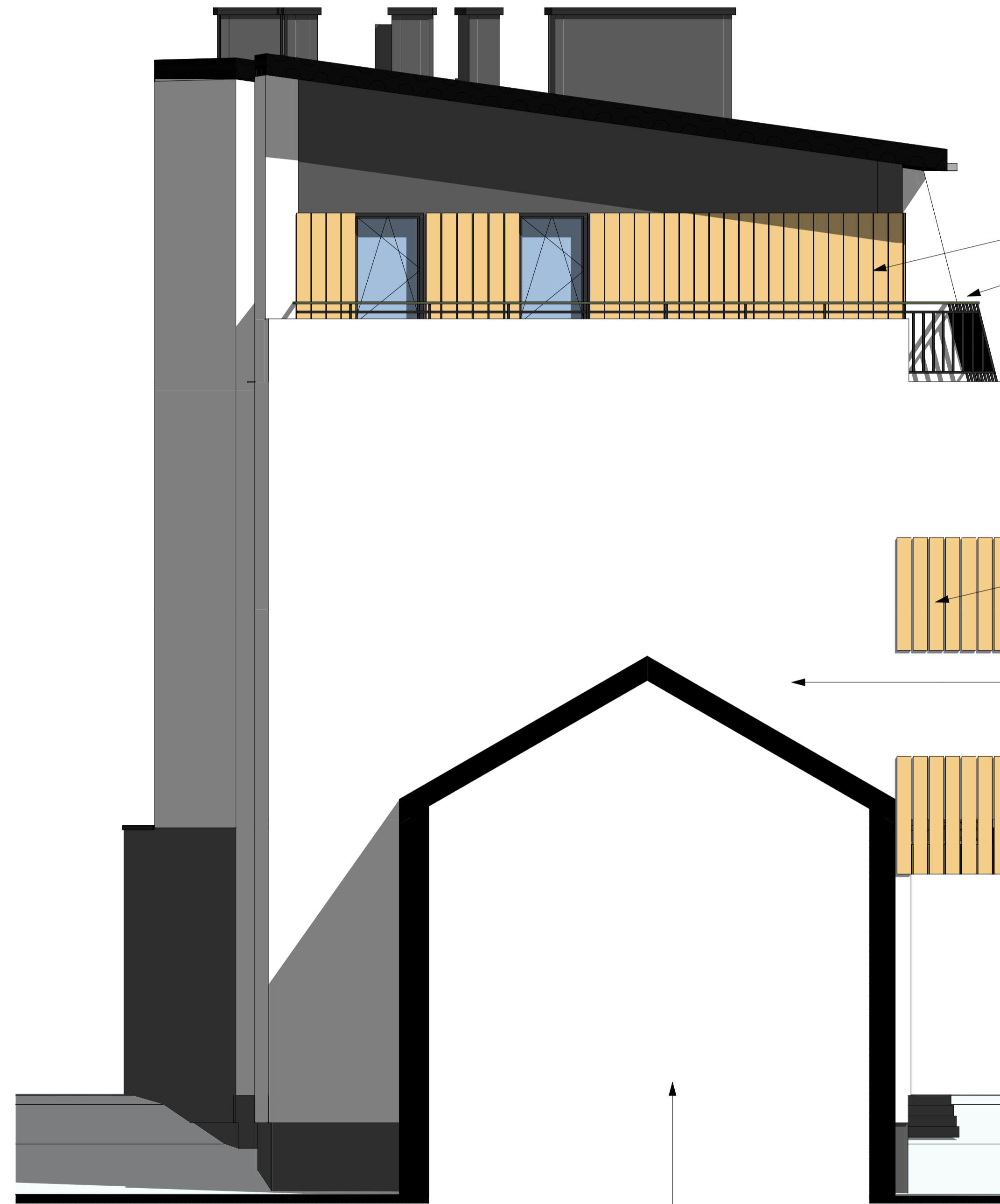

ELEWACJA WSCHODNIA



ELEWACJA ZACHODNIA

Budynek sąsiedni

Okładzina z desek w układzi epionowym (dąb naturalny)

Balustrada skośna ze stali nierdzewnej

Okładzina z desek w układzi epionowym (dąb naturalny)

Tynk mineralny (kolor Ceresit Polar 1 lub analogiczny)

UWAGA: WSZYSTKIE WYMIARY SPRAWDZIĆ NA BUDOWIE

<p>Projekt zamieniony do projektu objętego decyzją o pozwoleniu na budowę nr 156/16 dla zamierzenia budowlanego: rozbudowa, nadbudowa, przebudowa budynku usługowo - mieszkalnego wraz z budową wewnętrznych instalacji, rozbiórka budynku biurowo technicznego, przebudowa budynku sąsiedniego, zlokalizowanego na działce nr 328, przebudowa budynku sąsiedniego, przy ul. Plac Słoneczny 2, zlokalizowanego na działce nr 2499/1, przebudowa przyłącza wodociągowego, rozbiórka i budowa pozabudynkowej instalacji kanalizacyjnej deszczowej, przebudowa wewnętrznej instalacji elektrycznej.</p>		<p>PROJEKTOWAŁ mgr inż. arch. Krzysztof Rudziewicz nr upr. MPOIA/012/2009</p>	<p>DATA 04/04/2020</p>	<p>SKALA 1 : 50</p>	<p>FORMAT A1</p>
<p>Adres: Oświęcim Plac Słoneczny 4 dz. nr 2310/1, 315/1</p>		<p>STADIUM Projekt budowlany</p>			
<p>Wykonawca: Oświęcimskie Towarzystwo Budownictwa Społecznego Sp. z o.o. ul. 11-go Listopada 16C 32-600 Oświęcim</p>		<p>WYKONAWCA ELEWACJE rysunek zamieniony</p>			
<p>KRU Architektka ul. Potokowa 116 B/B 35-104 Rzeszów os. Paderewskiego 5/III/4 32-426 Białystok tel. 0048 698 576 676 e-mail: biuro@kruarchitektka.pl www.kruarchitektka.pl</p>		<p>WYKONAWCA A06</p>			