

1 Elewacja Wschodnia  
1 : 100

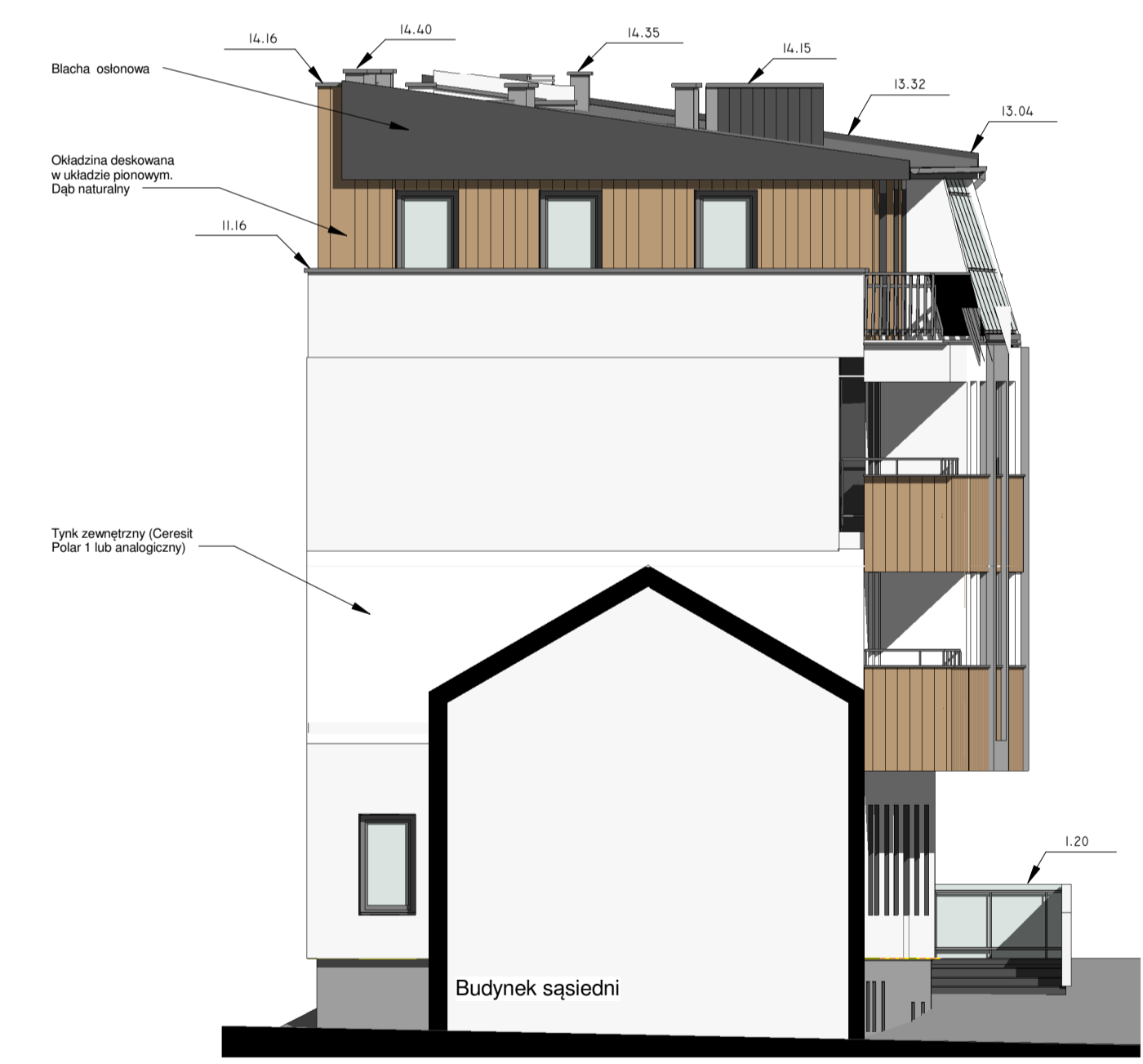

2 Elewacja Zachodnia  
1 : 100

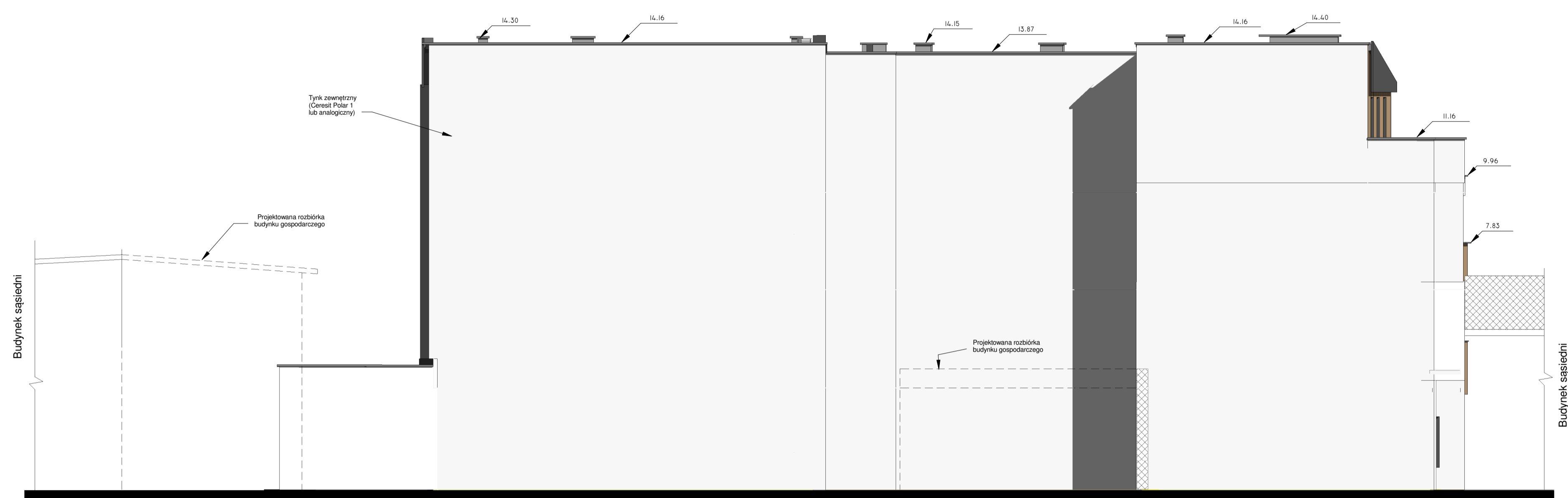

3 Elewacja Północna  
1 : 100



4 Elewacja Południowa  
1 : 100

UWAGA: WSZYSTKIE WYMIARY SPRAWDZIĆ NA BUDOWIE

Nazwa inwestycji: Projekt zamiatni do projektu objętego decyzją o pozwoleniu na budowę nr 156/16 dla zamierzenia budowlanego: rozbudowa, nadbudowa, przebudowa budynku usługowo - mieszkalnego wraz z budową wewnętrznych instalacji, rozbiórka budynku biurowo technicznego, przebudowa budynku sąsiedniego, zlokalizowanego na działce nr 325, przebudowa budynku sąsiedniego, przy ul. Plac Słoneczny 2, zlokalizowanego na działce nr 2499/1, przebudowa przyłącza wodociągowego, rozbiórka i budowa pozabudynkowej instalacji kanalizacji deszczowej, przebudowa wewnętrznej pozabudynkowej instalacji elektrycznej.		Inwestor: Oświecimskie Towarzystwo Budownictwa Społecznego Sp. z o.o. ul. 11-go Listopada 16C 32-600 Oświecim		Rodzaj projektu: Arch		Skala: 1 : 100		Format: A1	
Projektant: mgr inż. arch. Krzysztof Rudziewicz nr upr. MPOIA/012/2009		Projektant: mgr inż. arch. Sebastian Macioszek		Projektant: mgr inż. arch. Marek Ryszard Kozłowski nr upr. 205/Gd/99		Nazwa obiektu budowlanego: Oświecim Plac Słoneczny 4 dz. nr 2310/1, 315/1		Nazwa obiektu budowlanego: ELEWACJE	
Data wydania projektu: 10/10/16		Data wydania projektu: 10/10/16		Data wydania projektu: 10/10/16		Data wydania projektu: 10/10/16		Data wydania projektu: 10/10/16	