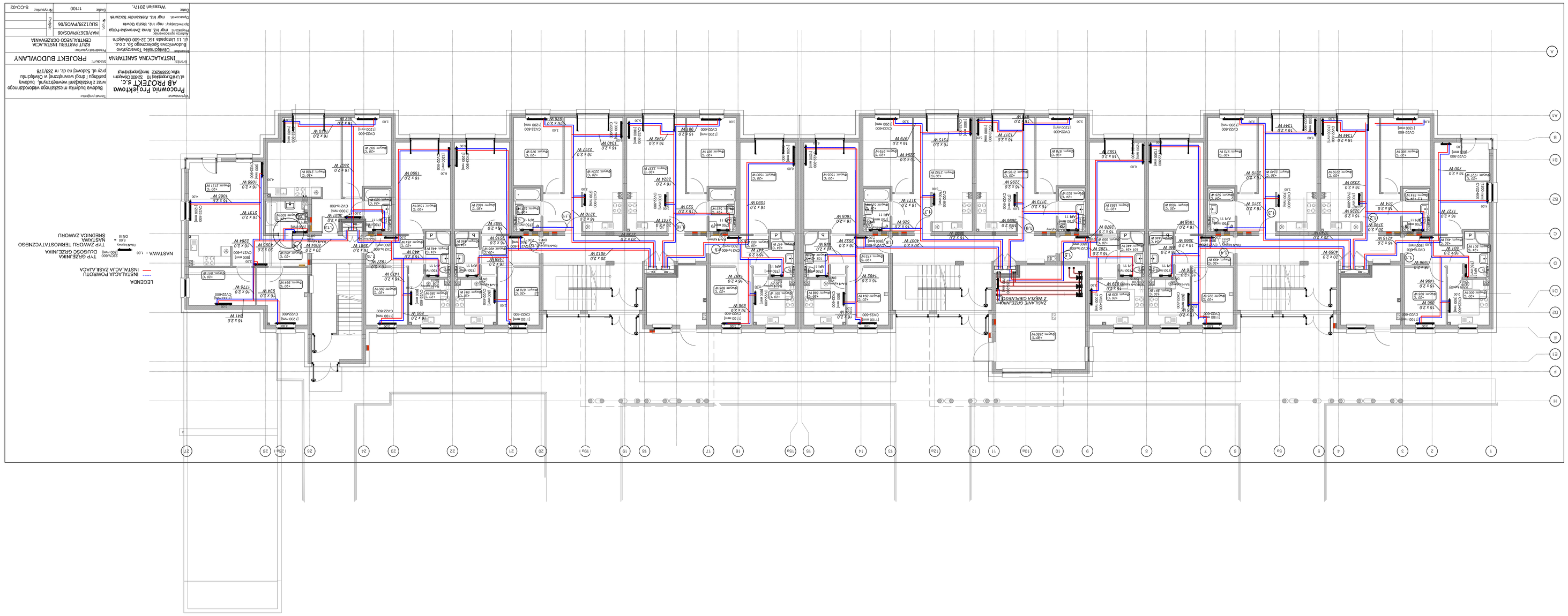
LEGENDA
INSTALACJA POWROTU
INSTALACJA ZASILAJĄCA
NASTAWA - 1,00
TYP GRZEJNIKA
DŁUGOŚĆ GRZEJNIKA
TYP ZAWORU TERMOSTATYCZNEGO
NASTAWA
SREDNICA ZAWORU
Wykonawca:
Procownia Projektowa
AB PROJEKT s.c.
ul. Lwa Rzepskiego 10 32-600 Oświęcim
Mikr. 0326/2022 aux@aprojekt.pl
Branża:
INSTALACYJNA SANITARNA
Stadium:
PROJEKT BUDOWLANY
Przedmiot:
Budowa budynku mieszkalnego wielorodzinnego
wraz z instalacjami wewnętrznymi, budową
parkingu i drogi wewnętrznej w Oświęcimiu
przy ul. Sadowej na dz. nr 289/178
Inwestor:
Oświęcimskie Towarzystwo
Budownictwa Społecznego Sp. z o.o.
ul. 11 Listopada 16C 32-600 Oświęcim
Adres opracowania:
Przedmiot: mgr inż. Anna Żmuda-Fejga
Sprawdzający: mgr inż. Beata Gowin
Opracował: mgr inż. Aleksander Szczurek
Data: Wrzesień 2017r.
Skala: 1:100
Nr rysunku: S-CO-01
Wykonawca:
Procownia Projektowa
AB PROJEKT s.c.
ul. Lwa Rzepskiego 10 32-600 Oświęcim
Mikr. 0326/2022 aux@aprojekt.pl
Branża:
INSTALACYJNA SANITARNA
Stadium:
PROJEKT BUDOWLANY
Przedmiot:
Budowa budynku mieszkalnego wielorodzinnego
wraz z instalacjami wewnętrznymi, budową
parkingu i drogi wewnętrznej w Oświęcimiu
przy ul. Sadowej na dz. nr 289/178
Inwestor:
Oświęcimskie Towarzystwo
Budownictwa Społecznego Sp. z o.o.
ul. 11 Listopada 16C 32-600 Oświęcim
Adres opracowania:
Przedmiot: mgr inż. Anna Żmuda-Fejga
Sprawdzający: mgr inż. Beata Gowin
Opracował: mgr inż. Aleksander Szczurek
Data: Wrzesień 2017r.
Skala: 1:100
Nr rysunku: S-CO-01

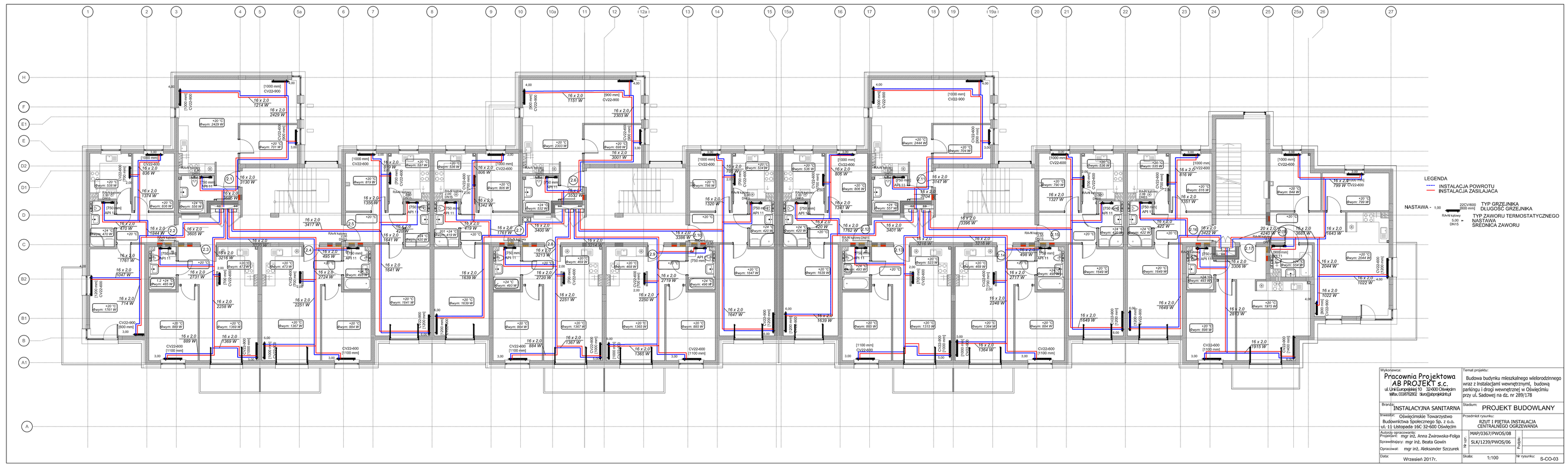
LEGENDA
INSTALACJA POWROTU
INSTALACJA ZASILAJACA
NASTAWA - 1.00
22C/4600 (800 mm)
TYP GRZEJNIKA
DŁUGOŚĆ GRZEJNIKA
RAK/kątowy
5.00 DN15
TYP ZAWORU TERMOSTATYCZNEGO
NASTAWA
ŚREDNICA ZAWORU
Wykonawca:
Pracownia Projektowa AB PROJEKT s.c.
ul. Lwi Europejskiej 10 32-600 Oświęcim
tel/fax. 033/8762262 biuro@abprojekt.pl
Temat projektu:
Budowa budynku mieszkalnego wielorodzinnego wraz z instalacjami wewnętrznymi, budową parkingu i drogi wewnętrznej w Oświęcimiu przy ul. Sadowej na dz. nr 289/178
Branża:
INSTALACYJNA SANITARNA
Stadium:
PROJEKT BUDOWLANY
Inwestor:
Oświęcimskie Towarzystwo Budownictwa Społecznego Sp. z o.o.
ul. 11 Listopada 16C 32-600 Oświęcim
Przedmiot rysunku:
RZUT I PIĘTRA INSTALACJA CENTRALNEGO OGRZEWANIA
Autorzy opracowania:
Projektant: mgr inż. Anna Żwirowska-Folga
Sprawdzający: mgr inż. Beata Gowin
Opracował: mgr inż. Aleksander Szczurek
Nr opr.: MAP/0367/PWOS/08 SLK/1239/PWOS/06
Podpis:
Data: Wrzesień 2017r.
Skala: 1:100
Nr rysunku: S-CO-03

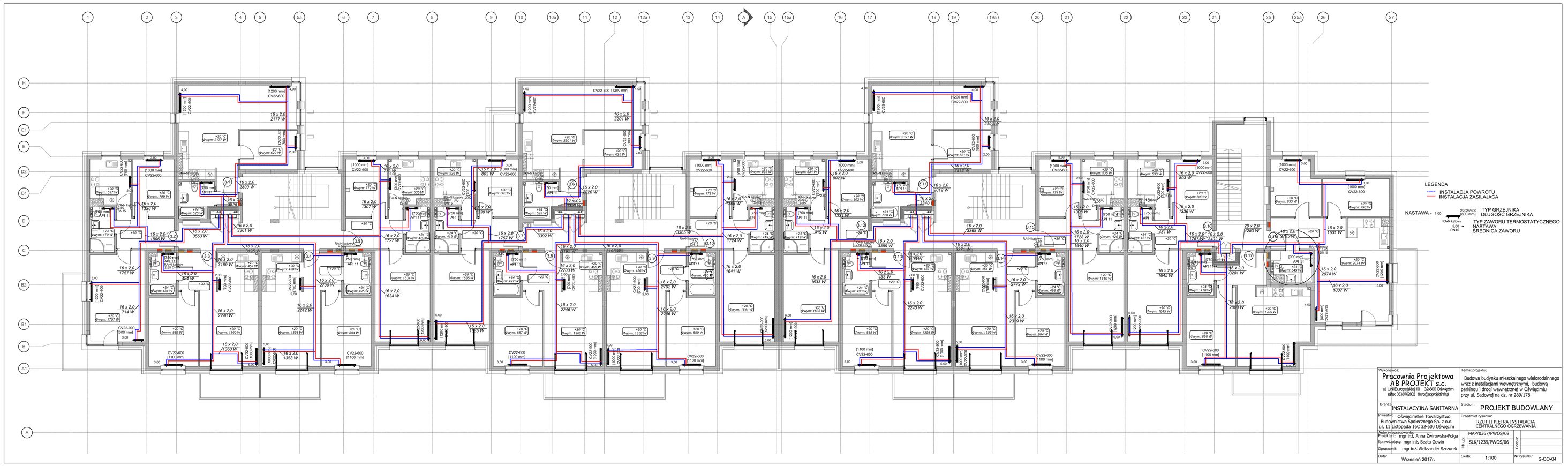
LEGENDA
INSTALACJA POWROTU
INSTALACJA ZASILAJACA
NASTAWA - 1.00
22C/4600 (800 mm)
TYP GRZEJNIKA
DŁUGOŚĆ GRZEJNIKA
RAK/kątowy
5.00 DN15
TYP ZAWORU TERMOSTATYCZNEGO
NASTAWA
ŚREDNICA ZAWORU
Wykonawca:
Pracownia Projektowa AB PROJEKT s.c.
ul. Lwi Europejskiej 10 32-600 Oświęcim
tel/fax. 033/8762262 biuro@abprojekt.pl
Temat projektu:
Budowa budynku mieszkalnego wielorodzinnego wraz z instalacjami wewnętrznymi, budową parkingu i drogi wewnętrznej w Oświęcimiu przy ul. Sadowej na dz. nr 289/178
Branża:
INSTALACYJNA SANITARNA
Stadium:
PROJEKT BUDOWLANY
Inwestor:
Oświęcimskie Towarzystwo Budownictwa Społecznego Sp. z o.o.
ul. 11 Listopada 16C 32-600 Oświęcim
Przedmiot rysunku:
RZUT II PIĘTRA INSTALACJA CENTRALNEGO OGRZEWANIA
Autorzy opracowania:
Projektant: mgr inż. Anna Żwirowska-Folga
Sprawdzający: mgr inż. Beata Gowin
Opracował: mgr inż. Aleksander Szczurek
Nr opr.: MAP/0367/PWOS/08 SLK/1239/PWOS/06
Podpis:
Data: Wrzesień 2017r.
Skala: 1:100
Nr rysunku: S-CO-04

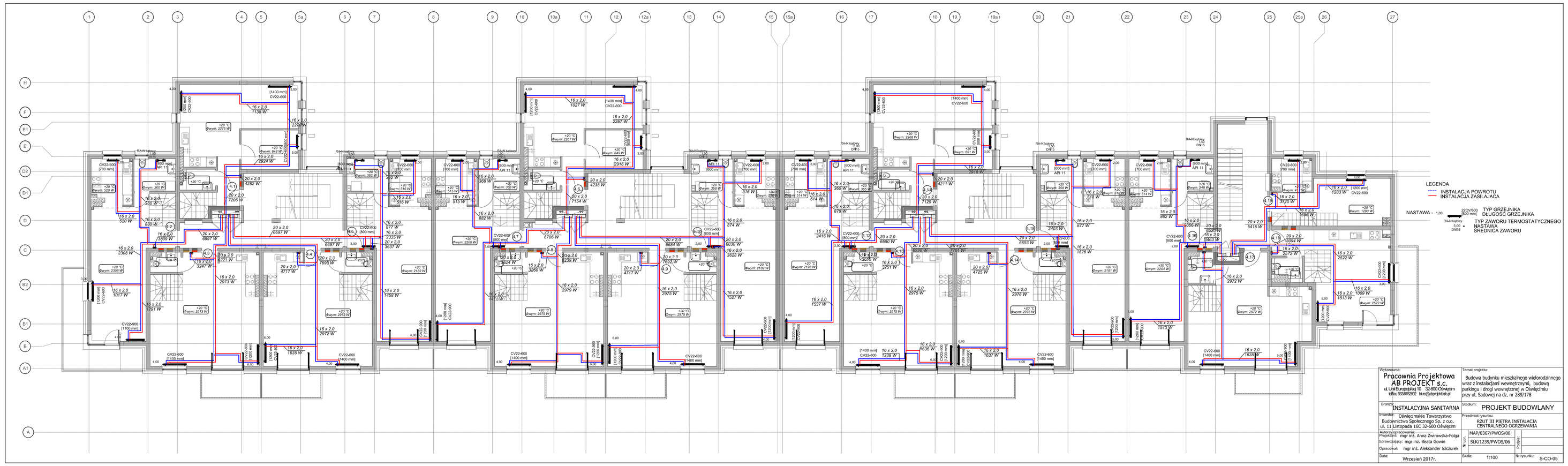

Wykonawca:
Pracownia Projektowa AB PROJEKT s.c.
ul.Ł.W.Łunzyńskiej 10 32-600 Oświęcim
tel/fax.(0)33/8752802 biuro@abprojekt.pl

Temat projektu:
Budowa budynku mieszkalnego wielorodzinnego wraz z instalacjami wewnętrznymi, budową parkingu i drogi wewnętrznej w Oświęcimiu przy ul. Sadowej na dz. nr 289/178

Branża: INSTALACYJNA SANITARNA

Stadium: PROJEKT BUDOWLANY

Inwestor: Oświęcimskie Towarzystwo Budownictwa Spółdzielczego Sp. z o.o. ul. 11 Listopada 16C 32-600 Oświęcim

Przedmiot rysunku: RZUT III PIĘTRA INSTALACJA CENTRALNEGO OGRZEWANIA

Autorzy opracowania:
Projektant: mgr inż. Anna Żwirowska-Folga
Sprawdzający: mgr inż. Beata Gowin
Opracował: mgr inż. Aleksander Szczurek

Nr teki: MAP/0367/PWOS/08 | SLK/1239/PWOS/06

Podpis:

Data: Wrzesień 2017r.

Skala: 1:100

Nr rysunku: S-CO-05

Wykonawca:
Pracownia Projektowa AB PROJEKT s.c.
ul.Ł.W.Łunzyńskiej 10 32-600 Oświęcim
tel/fax.(0)33/8752802 biuro@abprojekt.pl

Temat projektu:
Budowa budynku mieszkalnego wielorodzinnego wraz z instalacjami wewnętrznymi, budową parkingu i drogi wewnętrznej w Oświęcimiu przy ul. Sadowej na dz. nr 289/178

Branża: INSTALACYJNA SANITARNA

Stadium: PROJEKT BUDOWLANY

Inwestor: Oświęcimskie Towarzystwo Budownictwa Spółdzielczego Sp. z o.o. ul. 11 Listopada 16C 32-600 Oświęcim

Przedmiot rysunku: RZUT IV PIĘTRA INSTALACJA CENTRALNEGO OGRZEWANIA

Autorzy opracowania:
Projektant: mgr inż. Anna Żwirowska-Folga
Sprawdzający: mgr inż. Beata Gowin
Opracował: mgr inż. Aleksander Szczurek

Nr teki: MAP/0367/PWOS/08 | SLK/1239/PWOS/06

Podpis:

Data: Wrzesień 2017r.

Skala: 1:100

Nr rysunku: S-CO-06