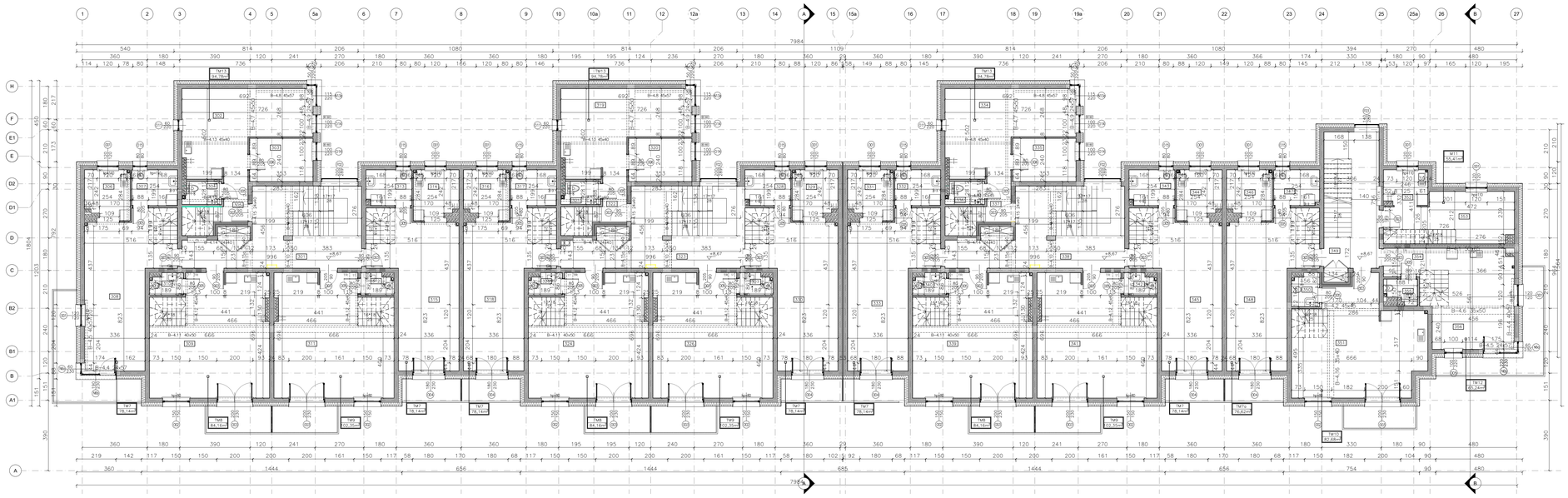

501	Komunikacja ogólna	28,56m²
502	Pok. dziennykąpiel	26,82m²
503	Pokój	8,47m²
504	Łazienka	2,58m²
505	Przedpokój	7,37m²
506	Kuchnia	6,85m²
507	Łazienka	5,07m²
508	Pokój dzienny	34,25m²
509	Pok. dziennykąpiel	43,21m²
510	Łazienka	2,13m²
511	Pok. dziennykąpiel	43,21m²
512	Łazienka	2,13m²
513	Łazienka	5,07m²
514	Kuchnia	6,85m²
515	Pokój dzienny	34,25m²
516	Kuchnia	6,85m²
517	Łazienka	5,07m²
518	Pokój dzienny	34,25m²
519	Pok. dziennykąpiel	26,82m²
520	Pokój	8,47m²
521	Łazienka	2,58m²
522	Przedpokój	7,37m²
523	Komunikacja ogólna	28,56m²
524	Pok. dziennykąpiel	43,21m²
525	Łazienka	2,13m²
526	Pok. dziennykąpiel	43,21m²
527	Łazienka	2,13m²
528	Łazienka	5,07m²
529	Kuchnia	6,85m²
530	Pokój dzienny	34,25m²
531	Kuchnia	6,85m²
532	Łazienka	5,07m²
533	Pokój dzienny	34,25m²
534	Pok. dziennykąpiel	26,82m²
535	Pokój	8,47m²
536	Łazienka	2,58m²
537	Przedpokój	7,37m²
538	Komunikacja ogólna	28,56m²
539	Pok. dziennykąpiel	43,21m²
540	Łazienka	2,13m²
541	Pok. dziennykąpiel	43,21m²
542	Łazienka	2,13m²
543	Łazienka	5,07m²
544	Kuchnia	6,85m²
545	Pokój dzienny	34,25m²
546	Kuchnia	6,85m²
547	Łazienka	5,07m²
548	Pokój dzienny	34,25m²
549	Komunikacja ogólna	19,83m²
550	Pokój	8,47m²
551	Pok. dziennykąpiel	40,81m²
552	Kuchnia	4,87m²
553	Pokój dzienny	18,66m²
554	Przedpokój	9,43m²
555	Łazienka	2,24m²
556	Pok. dziennykąpiel	30,77m²

M7	78,14m²	6
M7a	78,62m²	1
M8	84,16m²	3
M9	102,50m²	3
M10	92,68m²	1
M11	85,47m²	1
M12	83,24m²	1
M13	84,16m²	3

401	Gabinet	5,17m²
402	Łazienka	5,52m²
403	Przedpokój	5,30m²
404	Garderoba	1,73m²
405	Pokój	14,63m²
406	Pokój	13,03m²
407	Łazienka	5,17m²
408	Pokój	13,03m²
409	Przedpokój	6,24m²
410	Garderoba	6,15m²
411	Garderoba	5,16m²
412	Przedpokój	6,42m²
413	Łazienka	4,68m²
414	Pokój	12,93m²
415	Pokój	13,01m²
416	Łazienka	4,68m²
417	Pokój	18,03m²
418	Przedpokój	8,16m²
419	Pokój	13,01m²
420	Pokój	12,93m²
421	Gabinet	5,17m²
422	Przedpokój	5,30m²
423	Łazienka	5,52m²
424	Garderoba	1,73m²
425	Pokój	14,05m²
426	Gabinet	5,17m²
427	Łazienka	5,52m²
428	Przedpokój	5,30m²
429	Garderoba	1,73m²
430	Pokój	14,05m²
431	Pokój	13,03m²
432	Łazienka	5,17m²
433	Przedpokój	6,24m²
434	Pokój	18,19m²
435	Garderoba	6,35m²
436	Garderoba	5,78m²
437	Przedpokój	4,42m²
438	Łazienka	4,68m²
439	Pokój	12,93m²
440	Pokój	13,01m²
441	Łazienka	4,68m²
442	Pokój	18,03m²
443	Pokój	8,16m²
444	Pokój	13,01m²
445	Pokój	12,93m²
446	Gabinet	5,17m²
447	Przedpokój	5,30m²
448	Łazienka	5,52m²
449	Garderoba	1,73m²
450	Pokój	14,05m²
451	Gabinet	5,17m²
452	Łazienka	5,52m²
453	Przedpokój	5,30m²
454	Garderoba	1,73m²
455	Pokój	14,05m²
456	Pokój	13,03m²
457	Łazienka	5,17m²
458	Pokój	18,19m²
459	Przedpokój	6,24m²
460	Garderoba	6,35m²
461	Garderoba	5,78m²
462	Przedpokój	4,42m²
463	Łazienka	4,68m²
464	Pokój	12,93m²
465	Pokój	13,01m²
466	Łazienka	4,68m²
467	Pokój	18,03m²
468	Przedpokój	8,16m²
469	Pokój	13,01m²
470	Pokój	12,93m²
471	Gabinet	5,17m²
472	Pokój	5,52m²
473	Łazienka	5,13m²
474	Garderoba	1,73m²
475	Pokój	14,05m²
476	Pokój	13,03m²
477	Łazienka	5,17m²
478	Przedpokój	5,30m²
479	Pokój	14,05m²
480	Pokój	12,93m²
481	Garderoba	2,64m²
482	Przedpokój	2,13m²
483	Łazienka	4,38m²
484	Gabinet	4,48m²
485	Pom. techniczne	4,16m²
486	Łazienka	5,65m²
487	Pokój	14,05m²
488	Przedpokój	4,62m²
489	Pokój	12,24m²
490	Pokój	13,82m²
491	Łazienka	6,50m²
492	Pokój	16,30m²

UWAGI :

1. PRZED WYKONANIEM ROBÓT NALEŻY STOSOWAĆ MATERIAŁY W WYSOKI DOPUSZCZONE DO OBROTU.
   WYCIĘDZANIA W BUDOWNICTWIE ZGODNIE Z ART. 10 USTAWY PRAWO BUDOWLANEJ.
   SAMOSTRZYM DOPUSZCZYMA WSTAWIANIE W WYKOPIE NALEŻY ZACHOWAĆ DO KORZYSTNEGO OSIBORU ROBÓT.
2. ELEMENTY ZAWIARAĆ I WYKONYWAĆ NA PODSTAWIE ZWIĘKSZONOWANYCH OBMIARÓW RZECZYWISTYCH WYKONANYCH
   NA OBRZEŻE ZLA OBAWIĘZIA NIEZGODNOŚCI-WYMIARY WSZYSTKICH ELEMENTÓW PRZED WBUDOWANIEM NALEŻY
   ODOBNEJNOWU SPRAWDZIĆ W MIEJSCU MONTAŻU.
3. PRZED WYKONANIEM ROBÓT NALEŻY SKOORDYNOWAĆ SANITARNEJ I MECHANICZNEJ ORAZ INSTAL ELEKTRYCZNEJ
   WYKONAĆ W/G WYTYCZNYCH PROJECTÓW BRANŻOWYCH
4. WSZYSTKIE SZARY SZKLENE /Z WYJĄTKIEM OSPOMIENIONO OZNAKOWANYCH/
   NALEŻY PROWADZIĆ DO SYMPA PRZEZ WYCIĘCIENE PONIEŻCIOŁU.
   PRZEJŚCIA INSTALACYJNE PRZEZ SZARY DOSZCLEŃ PÓŁ POPRZEZ KTÓTORNIE
   PRZEJŚCIA INSTALACYJNE PRZEZ SZARY DOSZCLEŃ DOL SZARY.
   PRZEJŚCIAE PRZEPUSTÓW-CZ. ZAPL.RUL. SAMY
5. NAPRÓŻA ZLIETONE MONOLITYCZNE LUB PREFABRYKOWNE W/G PROJ. KONSTR.
6. PRZEJŚCIA INSTALACJI SANITARNEJ I MECHANICZNEJ ORAZ INSTAL ELEKTRYCZNEJ PRZEZ STROP W PIWNICY
   ZABEZPIECZYĆ I UCZESZLINIĆ PRZEDW OGNIOWO.
7. DLA ZABEZOEM ELEMENTÓW MONOLITYCZNYCH TYPU DZIEKIT W ŚCIANACH INSTALACYJNYCH
   (DLA ZAPBALOK DO WYS. 1,0m, DLA WIĘCEJ /OSTEPORCH I POLAMÓW DO POTAŁU WYS. POM.)
   NALEŻY STOSOWAĆ PŁYTY GIPSOWO-KARTONOWE GR. 12mm
   LUB 2-WARSTWOWĄ WODOSZCZELNĄ PŁYTĘ GIPSOWO-KARTONOWĄ GR. 12,5mm (2x12,5mm)
8. ŻLEMY OOPOSAWIĆ NA WYS 50 CM OD POZIOU
9. W POMIESZCZENIACH MOKRYCH, PŁYTKI CERAMICZNE DO WYSOKOŚCI 120 W
10. DOKUMENTACJE PROJECTOWA BRANŻY ARCHITEKTONICZNEJ : KONSTRUKCYJNEJ
    I INSTALACYJNEJ NALEŻY RÓŻNYTNIĆ SĘZNIE.
11. GRUBOŚĆ SKRZYDŁA DRZWI PO OTWARCIU NIE MOŻE POMNIEJSZAĆ WYMIARU SZEROKOŚCI OTWORU W ŚWIETLE OŚCIEŻNICY.
12. PODANE WYMIARY DRZWI DLA WYMIARÓW CZYNNYM PRZEJŚCIA
13. PONADNE NA RYSUNKACH WYMIARY STOLARKI I SLUSARKI W ŚWIETLE OTWORÓW MONOLITYCHÓW
    NALEŻY PRZED PRZYSTĄPIENIEM DO ROBÓT MURARSKICH I MONOLITYCHÓW SZAROK ZWERYFIKOWAĆ I DOSTOSOWAĆ
    DO WYMAGANYCH WYMIARÓW WYBRANEGO PRZEJŚCIA
14. DRZWI W OKNACH ZEWNĘTRZNYCH ORAZ WCZYTOWE DRZWI Z OSPORONSTCIA P. POŻ. (!!!)
    NALEŻY WYPOSAŻYĆ W ZAMCZNIKI MONTAWAŻ W ZAWORACH.

Projekt budynku mieszkaniowego wielorodzinnego wraz z instalacjami wewnętrznymi, budową parkingu oraz drogi wewnętrznej.	
Obiekt(y) usytuowany(e) na działce(ach) Obiekt(y) usytuowany(e) na działce(ach) Obiekt(y) usytuowany(e) na działce(ach)